



Allemagne, Autriche

Informations

Hébergement en famille

- 2, 3 ou 4 élèves par famille.
- Présence le matin ou le soir du responsable local au point de rendez-vous.
- Les familles ont l'obligation d'accompagner les enfants le matin et le soir (sauf à Berlin).
- Sortie individuelle interdite le soir.
- Supplément à prévoir pour les élèves âgés de 18 ans et plus.

Hébergement en auberge de jeunesse ou en hôtel

- Répartition des jeunes en chambres à plusieurs lits.

Services complémentaires

- Des guides pour des visites de villes ou de régions.
- Des cours à la carte avec des professeurs allemands.
- Samedi ou dimanche en familles : supplément à prévoir.
- Réservation SANS FRAIS des visites et des repas en cours de route.

Guide Pratique

- Formalités : carte d'identité en cours de validité + autorisation de sortie de territoire pour les mineurs ou passeport individuel et carte européenne d'assurance maladie.

Allemagne

- Téléphone : France / Allemagne : 00 49 + n° sans le 0
- Téléphone : Allemagne / France : 00 33 + le n° sans le 0
- Site internet : www.allemande-tourisme.com

Autriche

- Téléphone : France / Autriche : 00 43 + n° sans le 0
- Téléphone : Autriche / France : 00 33 + le n° sans le 0
- Site internet : www.austria.info



Berlin

6 jours • 3 nuits

J1 - Départ en début d'après-midi de votre établissement pour l'Allemagne.

J2 - Berlin

Matin : arrivée à Berlin (immobilisation de l'autocar pendant 9h), montée à la Tour de la Télévision. Après-midi : visite guidée à pied de Berlin. Accueil par la responsable locale et les familles ou installation à l'auberge de jeunesse.

J3 - Berlin

Matin : découverte du château de Charlottenburg. Après-midi : visite du musée The Story of Berlin puis promenade dans le quartier de Ku'Damm.

J4 - Potsdam - Berlin

Matin : visite guidée de Potsdam puis temps libre dans les jardins du château de Sans Souci. Après-midi : visite du musée du Mur, Checkpoint Charlie à Berlin et découverte de Potsdamer Platz et de Sony Center.

J5 - Berlin

Matin : croisière sur la Spree. Après-midi : visite du Musée de Pergame sur l'île aux Musées et temps libre dans le centre historique de Berlin, Nikolai Viertel (immobilisation de l'autocar pendant 9h). Route vers la France.

J6 - Arrivée à votre établissement dans l'après-midi.

EN FAMILLES D'ACCUEIL

du 01/09/11 au 11/03/12	du 12/03/12 au 30/06/12
300 €	316 €
Supplément budget visites environ 50 euros par élève	

Prix indicatif par élève au départ de Montau. Base 48 élèves et 4 adultes.



EN AUBERGE DE JEUNESSE

du 01/09/11 au 31/03/12	du 01/04/12 au 30/06/12
293 €	300 €

Prix indicatif par élève au départ de Montau. Base 48 élèves et 4 adultes.

Ces prix comprennent : Le transport en autocar tout confort (immobilisation de l'autocar 9h le J2 et le J5) • L'hébergement en familles d'accueil ou en auberge de jeunesse (draps inclus) en pension complète (panier repas le midi) du dîner du J2 au déjeuner du J5.

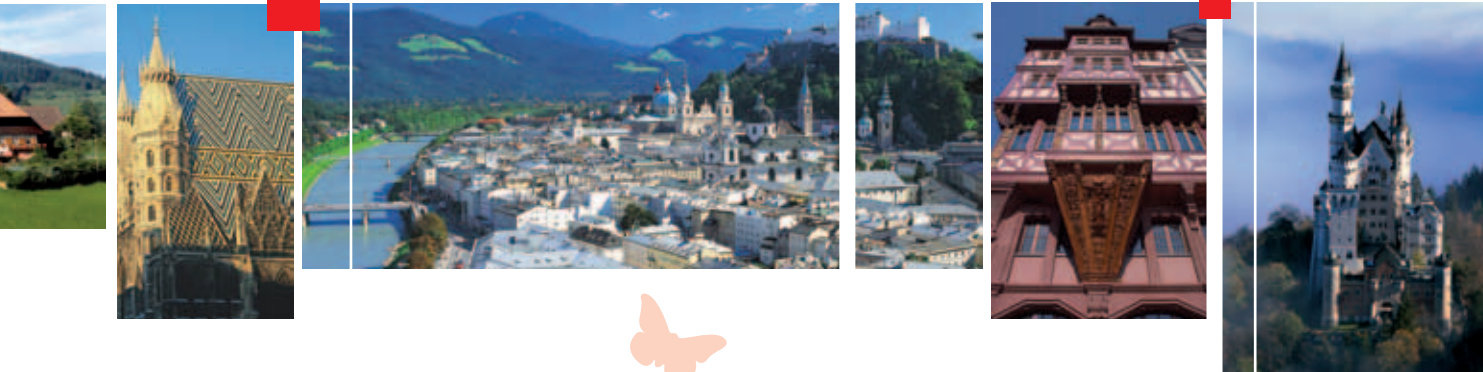

Vallée du Rhin

5 jours • 4 nuits

J1 - Départ très tôt de votre établissement pour l'Allemagne. Arrivée à Niedernhausen ou Wiesbaden : accueil par le responsable local et les familles.

J2 - Wiesbaden - Mayence

Matin : découverte de Wiesbaden avec la montée à la Chapelle Russe par le chemin de fer à crémaillère. Route pour Mayence et entrée à l'église St Stéphane (vitraux de Marc Chagall et cloître gothique). Après-midi : visite guidée à pied de la ville (la vieille ville, la cathédrale et le Musée Gutenberg, musée de l'imprimerie).

J3 - Francfort

Matin : découverte de la ville avec l'entrée à l'Hôtel de Ville Römer (salle impériale avec les statues de 52 empereurs) puis visite de la Maison Natale de Goethe. Après-midi : entrée à Explora museum, le musée 3 dimensions.

J4 - Rudesheim - Croisière sur le Rhin - Marsburg

Matin : visite guidée du musée des instruments de musique mécanique à Rudesheim puis départ pour une croisière sur le Rhin de Rudesheim à St-Goarshausen (passage devant le rocher de la Lorelei). Après-midi : visite du Château de Marksburg.

J5 - Route vers votre établissement et arrivée en début de soirée.

du 01/09/11 au 11/03/12	du 12/03/12 au 30/06/12
262 €	298 €
Supplément budget visites environ 40 euros par élève	

Prix indicatif par élève au départ de Montaigu. Base 48 élèves et 4 adultes.

Ces prix comprennent : Le transport en autocar tout confort • L'hébergement en familles d'accueil en pension complète (panier repas le midi) du dîner du J1 au déjeuner du J5.

Forêt Noire - Alsace

5 jours • 3 nuits

J1 - Départ très tôt le matin de votre établissement pour l'Allemagne. Arrivée à Villingen ou Donaueschingen : accueil par le responsable local et les familles.

J2 - Furtwangen - Triberg - Wolfach - Bad Durrheim

Matin : visite du Musée Allemand de l'Horlogerie à Furtwangen puis découverte des Chutes de Gutach à Triberg. Après-midi : visite de la soufflerie et du musée du verre Dorotheenhütte de Wolfach puis découverte du musée des masques de carnaval à Bad Durrheim.

J3 - Fribourg

Matin : promenade dans la vieille ville et montée à la tour de la cathédrale. Après-midi : visite guidée du quartier Vauban, écoquartier basé sur le développement durable.

J4 - Strasbourg

Matin : découverte de Strasbourg en bateau en fin de matinée. Après-midi : visite guidée à pied de la vieille ville (immobilisation de l'autocar pendant 9h). Route vers la France.

J5 - Arrivée à votre établissement dans la matinée.

du 01/09/11 au 11/03/12	du 12/03/12 au 30/06/12
241 €	273 €
Supplément budget visites environ 28 euros par élève	

Prix indicatif par élève au départ de Montaigu. Base 48 élèves et 4 adultes.

Ces prix comprennent : Le transport en autocar tout confort (immobilisation de l'autocar 9h le J4) • L'hébergement en familles d'accueil en pension complète (panier repas le midi) du dîner du J1 au déjeuner du J4.

Munich

6 jours • 3 nuits

J1 - Départ en début de soirée de votre établissement pour l'Allemagne.

J2 - Munich

Arrivée à Munich en tout début d'après-midi. Après-midi : visite guidée de la ville : la Résidence, l'ancienne et la nouvelle Pinacothèque, l'université, la Marienplatz ... Accueil par la responsable locale et les familles dans la région de Munich.

J3 - Lac de Chiemsee - Herrenchiemsee - Berchtesgaden

Matin : traversée du lac de Chiemsee en bateau et visite du château de Herrenchiemsee. Après-midi : visite guidée des mines de sel à Berchtesgaden.

J4 - Oberammergau - Linderhof - Neuschwanstein

Matin : visite d'Oberammergau puis découverte du château de Linderhof. Après-midi : visite du château de Neuschwanstein.

J5 - Munich

Matin : visite du musée BMW. Après-midi : route vers la France.

J6 - Arrivée à votre établissement en début de matinée.

du 01/09/11 au 11/03/12	du 12/03/12 au 30/06/12
284 €	304 €
Supplément budget visites environ 25 euros par élève	

Prix indicatif par élève au départ de Montaigu. Base 48 élèves et 4 adultes.

Ces prix comprennent : Le transport en autocar tout confort • L'hébergement en familles d'accueil en pension complète (panier repas le midi) du dîner du J2 au déjeuner du J5.

Salzbourg - Vienne

7 jours • 4 nuits

J1 - Départ en fin d'après-midi de votre établissement pour l'Autriche.

J2 - Salzbourg

Arrivée en milieu de journée à Salzbourg (fin de service de l'autocar). Après-midi : entrée à la Forteresse de Hohensalzburg (montée et descente en funiculaire) Installation à l'auberge de jeunesse.

J3 - Salzbourg

Matin : visite de la cathédrale et de la Maison Natale de Mozart. Après-midi : découverte du château de Hellbrunn.

J4 - Melk - Dürnstein

Matin : visite de l'Abbaye de Melk. Après-midi : découverte du village typique de Dürnstein puis route pour Vienne. Installation à l'auberge de jeunesse.

J5 - Vienne

Matin : entrée aux appartements impériaux et musée de Sissi dans le Palais de la Hofburg (palais impérial des Habsbourg). Après-midi : visite guidée de l'Opéra et découverte de la Maison de la Musique.

J6 - Vienne

Matin : visite audio-guidée du Château de Schönbrunn. Après-midi : route vers la France (pas d'utilisation de l'autocar jusqu'au départ).

J7 - Arrivée à votre établissement en milieu de journée.

du 01/09/11 au 25/03/12	du 26/03/12 au 30/06/12
363 €	373 €
Supplément budget visites environ 50 euros par élève	

Prix indicatif par élève au départ de Montaigu. Base 48 élèves et 4 adultes.

Ces prix comprennent : Le transport en autocar tout confort (fin de service de l'autocar le J2 en arrivant à Salzbourg et pas d'autocar le J6 jusqu'au départ) • L'hébergement en auberge de jeunesse en pension complète (panier repas le midi) du dîner du J2 au déjeuner du J6 (2 nuits à Salzbourg & 2 nuits à Vienne - draps inclus).